



SECRETARÍA DE LA CONTRALORÍA GENERAL

Gastos por Comprobar:

Nombre: Luis Enrique Torres Federico
Comisión a: San Luis Río Colorado y Puerto Peñasco, Sonora.
Periodo de: 28 al 30 de junio del 2022
al Oficio de Comisión: ECOP-DV-0664/2022
Cheque No. de Fecha: Importe \$ 1,700.00
Vehículo Asignado

Gastos Programados

Banco: Bancomer Cuenta:

 \$ 1,700.00

Toda entrega por concepto de "Gastos a Comprobar" deberá quedar cubierta ante la Dirección General de Administración y Control Presupuestal, al siguiente día hábil de concluida la Comisión.

Luis Torres Federico
Firma de conformidad

5 al Millar

Relación de documentación comprobatoria:

No.	Fecha	Factura	Prestador de Servicio/ Concepto	Importe
1	01/07/2022	379845811	consumo	160.00
2	28/06/2022	11088	consumo	315.00
3	29/06/2022	11093	consumo	495.00
4	29/06/2022	65028	hospedaje, esta factura será tomada por la cantidad de \$730.00	730.00
5				
6				
7				
8				
9				
10				
11				
12				
13				
14				
20				
			gasto no probable	
			Subtotal Gastos	\$ 1,700.00
			Efectivo Devuelto	\$ 0.00
			Importe del Cheque	\$ 1,700.00

Luis Torres Federico
Firma de Persona Comisionada

Firma de Recepción y fecha





SECRETARÍA DE LA
**CONTRALORÍA
GENERAL**
GOBIERNO
DE SONORA

Dirección General de Evaluación y Control de Obra Pública

Secretaría de la Contraloría General

Oficio: ECOP-DV-0661/2022.

Hermosillo, Sonora a 23 de junio de 2022.

"2022: Año de la Transformación"

Asunto: Se comisiona

ING. LUIS ENRIQUE TORRES FEDERICO.

Presente.

Con fundamento en el Artículo 17, fracción I del Reglamento Interior de esta Secretaría, y en relación a las Cláusulas Primera, Segunda, Tercera y Sexta del contrato de Prestación de Servicios Profesionales por Honorarios suscrito entre la Secretaría con Usted, se le comisiona para que en compañía del Ing. Jesús Alfredo Rivera Arce, realice la verificación física de las obras anexas a este oficio, correspondientes a los programas Recurso Estatal y Recursos Propios, las obras se encuentran ubicadas en los municipios de San Luis Río Colorado y Puerto Peñasco, Sonora.

Dicha comisión comprende del 28 al 30 de junio del año en curso, para lo cual dispondrá de 2 días de viáticos y 1 día de gastos de camino con cargo a los Recursos del 2 al millar estatal, debiendo rendir un informe escrito con las conclusiones respectivas.

Agradeciendo su atención, me reitero a sus órdenes para cualquier duda o aclaración.

Atentamente

ING. VÍCTOR EFRAÍN FIGUEROA MIRANDA.
Director General.

C.c.p. Lic. David López Huguez. Director General de Administración y Control Presupuestal de la S.C.G. Presente.

Lic. Angela Beatriz Beltrán Figueroa. Director de Recursos Financieros y Materiales

Archivo
RGF/LMN/GVB

8 Jun 2022



SECRETARÍA DE LA CONTRALORIA GENERAL
DIRECCIÓN GENERAL DE EVALUACIÓN
Y CONTROL DE OBRA PÚBLICA

HERMOSILLO, SONORA DE LA CONTRALORIA GENERAL
Hermosillo, Sonora





Centro de Gobierno, Edificio Hermosillo, Segundo Nivel, Blvd. Paseo del Río y Galeana C.P. 83280,
Hermosillo, Sonora, Teléfono (662) 217 1885, (662) 217 2517.

www.sonora.gob.mx



SECRETARÍA DE LA
**CONTRALORÍA
GENERAL**
GOBIERNO
DE **SONORA**

**SOLICITUD DE GASTOS DE VIÁTICOS
(GASTOS A COMPROBAR)**

FECHA: 23 de junio del 2022		CLAVES PRESUPUESTARIAS: 1060000900 1304E501002133A1 375011 2211EM13 1060000900 1304E501002133A1 375021 2211EM13	
ADSCRIPCIÓN: Secretaría de la Contraloría General			
UNIDAD RESPONSABLE: 1060000900 Dirección General de Evaluación y Control de Obra Pública			
UNIDAD EJECUTORA: 1304E501002133A1 FISCAL.CTRL.EVAL.GEST.P.			
NOMBRE DEL PRESTADOR DE SERVICIOS PROFESIONALES COMISIONADO: Ing. Luis Enrique Torres Federico			
PUESTO FUNCIONAL: Honorarios.			
DESTINO: San Luis Rio Colorado y Puerto Peñasco, Sonora.			
MOTIVO: Se le comisiona para que, en compañía del Ing. Jesús Alfredo Rivera Arce, realice la verificación física de las obras anexas a este oficio, correspondientes a los programas Recurso Estatal y Recursos Propios, las obras se encuentran ubicadas en los municipios de San Luis Rio Colorado y Puerto Peñasco, Sonora. Según oficio de comisión No. ECOP-DV-0661/2022.			
PERIODO DE LA COMISIÓN: 28 al 30 de junio del 2022		POR INSTRUCCIONES DE: Ing. Víctor Efraín Figueroa Miranda. Director General de Evaluación y Control de Obra Pública.	
NÚMERO DE DÍAS	COSTO POR DÍA	TOTAL POR DÍA	
VIÁTICOS SIN PERNOCTA: 2 días	\$700.00	\$1,400.00	
GASTOS DE CAMINO: 1 día	\$300.00	\$300.00	
SUMA TOTAL:		\$1,700.00	
OBSERVACIONES: Con cargo a los recursos del 2 al millar estatal.			
RECIBÍ DE LA CAJA DE GOBIERNO LA CANTIDAD DE: \$1,700.00 (mil setecientos pesos 00/100 M.N.)			
PERSONAL COMISIONADO  ING. LUIS ENRIQUE TORRES FEDERICO RFC TOFL970110L51	SOLICITA – RECIBE LIC. DAVID LOPEZ HUGUEZ DIRECTOR GENERAL DE ADMINISTRACIÓN Y CONTROL PRESUPUESTAL DE LA S.C.G. PRESENTE.	AUTORIZA  ING. VÍCTOR EFRAÍN FIGUEROA MIRANDA DIRECTOR GENERAL DE EVALUACIÓN Y CONTROL DE OBRA PÚBLICA.	

Centro de Gobierno, Edificio Hermosillo, Segundo Nivel, Blvd. Paseo del Rio y Galeana C.P. 83280,
Hermosillo, Sonora, Teléfono (662) 217 1885, (662) 217 2517.

www.sonora.gob.mx

ANEXO AL OFICIO ECOP-DE-0661/2022

DÍAS DE VERIFICACION	OBRA	CONTRATO	LOCALIDAD	MUNICIPIO	PROGRAMA
DEL 28 AL 30 DE JUNIO DE 2022	TERMINACIÓN DE PRIMERA ETAPA DE CENTRO DE JUSTICIA PARA LAS MUJERES EN LA LOCALIDAD Y MUNICIPIO DE SAN LUIS RÍO COLORADO, SONORA.	-----	SAN LUIS RÍO COLORADO	SAN LUIS RÍO COLORADO	ESTATAL
	ADECUACIONES VARIAS PARA MÓDULOS DE ATENCIÓN MÉDICA EN PUERTO PEÑASCO Y SAN LUIS RÍO COLORADO.	ADO-926049955-058-2022	PUERTO PEÑASCO Y SAN LUIS RÍO COLORADO	PUERTO PEÑASCO Y SAN LUIS RÍO COLORADO	RECURSOS PROPIOS

2

2

Ing. Víctor Efraín Figueroa Miranda
Director General de Evaluación y Control de Obra Publica
Secretaría de la Contraloría General

En cumplimiento a lo dispuesto en el oficio de comisión No. ECOP-DV-0661/2022, de fecha 10 de junio de 2022 se me comisiona para que, en compañía del Ing. Jesús Alfredo Rivera Arce efectúe la verificación física de las obras correspondientes a los programas Recurso Estatal y Recursos Propios, las obras se encuentran ubicadas en los municipios de San Luis Rio Colorado y Puerto Peñasco, Sonora.

OBRA: TERMINACION DE PRIMERA ETAPA DE CENTRO DE JUSTICIA PARA LAS MUJERES EN LA LOCALIDAD Y MUNICIPIO DE SAN LUIS RIO COLORADO, SONORA.

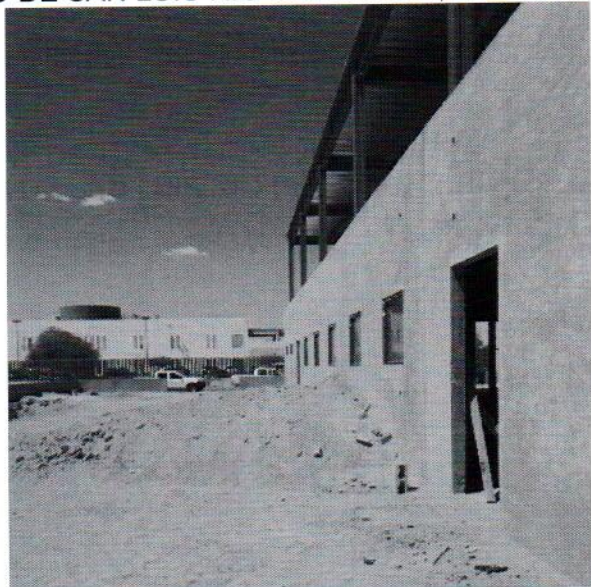

ADECUACIONES VARIAS PARA MODULO DE ATENCION MEDICA EN PUERTO
PEÑASCO Y SAN LUIS RIO COLORADO.

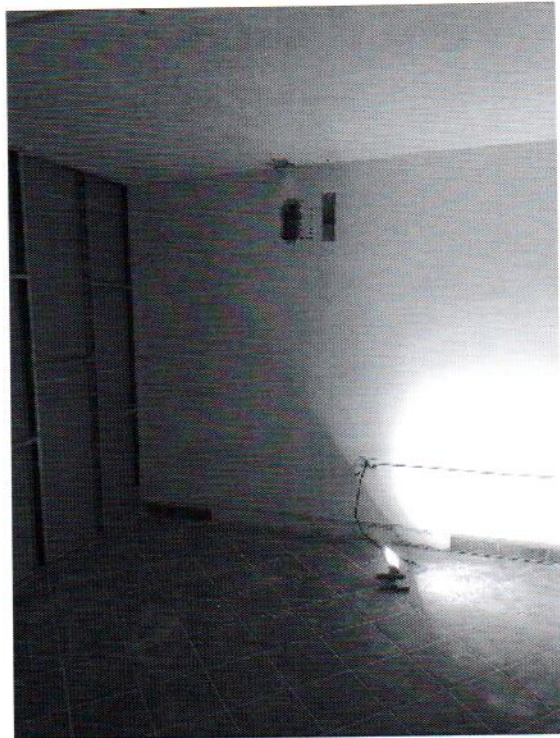
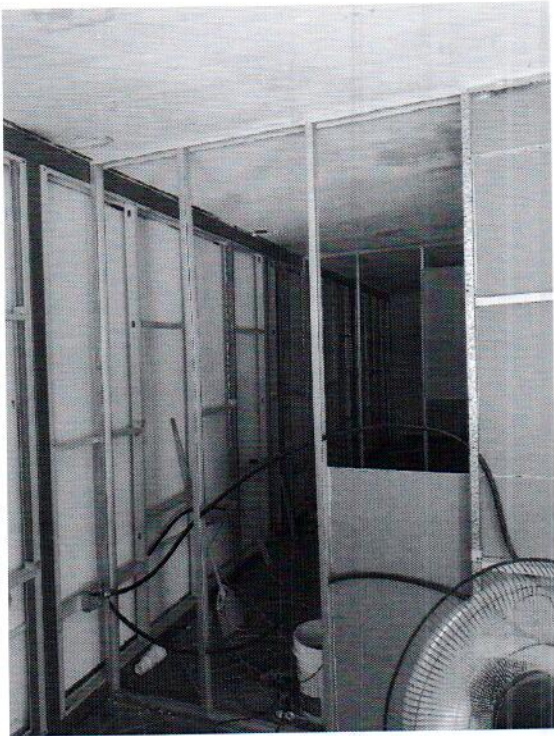

Luis Torres Federico
Ing. Luis Enrique Torres Federico



CADENA COMERCIAL OXXO, SA DE CV
R.F.C. CCO8605231N4

Lugar de Expedición
CP:83900

Factura: 379845811

Régimen Fiscal:

623 – Opcional para Grupos de Sociedades

Folio Fiscal:

2c567134-4749-43d3-828b-e48da67367f4

Número del serie CSD del SAT: 00001000000414211380

Número del serie CSD del emisor: 00001000000506505905

Serie: MXL

I-INGRESO

Uso CFDI: G03 - Gastos en general

Fecha de emisión: 2022-07-01T08:50:13

Fecha de certificación: 2022-07-01T10:50:13

Facturado a: GOBIERNO DEL ESTADO DE SONORA

Dirección: COMONFORT Y DR. PALIZA

Delegación/Municipio: HERMOSILLO

RFC: GES790913CT0

C.P : 83260

Colonia: CENTENARIO

Estado: SONORA

Cantidad	Clave ID	Artículo	Precio unitario	Impuesto	Importe
1.000000 EA	50192100	PISTACHES WONDERFUL PISTACHIOS TOSTADOS CON SAL 100GR: BOLSA	54.63	4.37	54.63
1.000000 EA	50192701	CUERNITO LONCHIBON PHILADELPHIA 150G	31.47	5.03	31.47
1.000000 EA	50202306	DR PEPPER CHERRY 600 ML NR	12.50	2.00	12.50
1.000000 EA	50161813	SNICKERS 2PACK 83G	28.24	2.26	28.24
1.000000 EA	50202301	AGUA PURIFICADA BONAFONT 1,5 LT BOTELLA	19.50	0.00	19.50

PUE-PAGO EN UNA SOLA EXHIBICIÓN	SUBTOTAL	146.34
Forma de Pago	TASA I.V.A 0%	0.00
01	TASA I.V.A 16%	7.03
	TASA IEPS 8%	6.63
	TOTAL MXN	160.00

Sello digital del CFDI

yTcf2RLNj+QUNsRZi78wylA1QvXp+XbmOo96ByHJ0XfSiGJgPbNNjctIKyj6POyYlghAh2bD+No/fzeiz7vFcl6kdczL5TEz81HOp8Qnxytpz6jg7K7vj+DUloONTIA6OI9Cik2XEMyhnQN3RIU+M2Hv8Qu+X6BWB0mw3qq0wgiocqDrdb8YxdY6o0q8Z57P+zQFmTRSGGOK8KBnMfiDCi7IpEt7ItONWRdb5B18QLWoWlrOxpaGveA8fOsW97ANwQubqhtvYAHuAViyQV08ZExw6xGawRjypofEASanQQIVQsCP7xr//5C0LKOFkaGBJKCbrvRQd/xbjVa5TYHPg==

Sello digital del SAT

TK6cukl7F0ETjJEhDRY0tx5+05Ky2B4/0TBiB1pMIMgQFVO5MwDUPEGeezW+8fGyFlwvwzVKGT5H0E3kGNFiZJ50S8w8ZjCjM5061kzGuNgPwon75YQPTIntdLNQ/gx2fbvkgcJ7X3LFgcM+n9lg1bXSs8v8n+xCoT1Doj2abJo3VIDuOK4P6OIorZZLaxjgKbZOSetT9YcuKZefqy/CdqgoTR6hzmOw06xy4a3ct1d4kR1xLzaoHEFM8r/KEGLKQ8euXJL6k1fRgri+E7TPq082AJCicW+gEWVN1jOKNikWEOKlfgnr5g2zFi3luSFPeC2QH4CEMaYaxFu3XBGg==

Cadena Original

||1.1|2c567134-4749-43d3-828b-e48da67367f4|2022-07-01T10:50:13|SNF171020F3A|yTcf2RLNj+QUNsRZi78wylA1QvXp+XbmOo96ByHJ0XfSiGJgPbNNjctIKyj6POyYlghAh2bD+No/fzeiz7vFcl6kdczL5TEz81HOp8Qnxytpz6jg7K7vj+DUloONTIA6OI9Cik2XEMyhnQN3RIU+M2Hv8Qu+X6BWB0mw3qq0wgiocqDrdb8YxdY6o0q8Z57P+zQFmTRSGGOK8KBnMfiDCi7IpEt7ItONWRdb5B18QLWoWlrOxpaGveA8fOsW97ANwQubqhtvYAHuAViyQV08ZExw6xGawRjypofEASanQQIVQsCP7xr//5C0LKOFkaGBJKCbrvRQd/xbjVa5TYHPg==|00001000000414211380||

*Este documento es una representación impresa de un CFDI.

**HACIENDA**
SECRETARÍA DE HACIENDA Y CRÉDITO PÚBLICO**SAT**
SERVICIO DE ATENCIÓN AL PAGADOR**Verificación de comprobantes fiscales digitales por internet**

RFC del emisor	Nombre o razón social del emisor	RFC del receptor	Nombre o razón social del receptor
CCO8605231N4	CADENA COMERCIAL OXXO, SA DE CV	GES790913CT0	GOBIERNO DEL ESTADO DE SONORA
Folio fiscal	Fecha de expedición	Fecha certificación SAT	PAC que certificó
2C567134-4749-43D3-828B-E48DA67367F4	2022-07-01T08:50:13	2022-07-01T10:50:13	SNF171020F3A
Total del CFDI	Efecto del comprobante	Estado CFDI	Estatus de cancelación
\$160.00	Ingreso	Vigente	Cancelable sin aceptación

Imprimir

```

<?xml version="1.0" encoding="UTF-8"?>
<cfdi:Comprobante xmlns:cartaporte20="http://www.sat.gob.mx/CartaPorte20" xmlns:implocal="http://www.sat.gob.mx/implocal"
xmlns:pago10="http://www.sat.gob.mx/Pagos" xmlns:xsi="http://www.w3.org/2001/XMLSchema-instance" xmlns:cfdi="http://www.sat.gob.mx/cfd/3"
xsi:schemaLocation="http://www.sat.gob.mx/cfd/3 http://www.sat.gob.mx/sitio_internet/cfd/3/cfdv33.xsd" LugarExpedicion="83900" MetodoPago="PUE"
TipoDeComprobante="I" Total="160.00" Moneda="MXN" SubTotal="146.34"
Certificado="MIIGCDCCA/CgAwIBAgIUMDAwMDEwMDAwMDA1MDY1MDUwDQYJKoZIhvcNAQELBQAwggGEMSAwHgYDVQQDDBdBVVRPUkl
NoCertificado="00001000000506505905" FormaPago="01"
Sello="yTcf2RLNj+QUNsRZi78wylA1QvXp+XbmOo96ByHJ0XfSiGJgPbNNjctIKyj6POyYIghAh2bD+No/fzeiz7vFcI6kdezL5TEz81HOp8Qnxytpz6jg7K7vj+DUl0t
Fecha="2022-07-01T08:50:13" Folio="379845811" Serie="MXL" Version="3.3">
  <cfdi:Emisor RegimenFiscal="623" Nombre="CADENA COMERCIAL OXXO, SA DE CV" Rfc="CCO8605231N4"/>
  <cfdi:Receptor Nombre="GOBIERNO DEL ESTADO DE SONORA" Rfc="GES790913CT0" UsoCFDI="G03"/>
  - <cfdi:Conceptos>
    - <cfdi:Concepto Importe="54.63" ValorUnitario="54.63" Descripcion="PISTACHES WONDERFUL PISTACHIOS TOSTADOS CON SAL 100GR: BOLSA"
      Unidad="EA" ClaveUnidad="EA" Cantidad="1.000000" ClaveProdServ="50192100">
      - <cfdi:Impuestos>
        - <cfdi:Traslados>
          <cfdi:Traslado Importe="4.37" TasaOCuota="0.080000" TipoFactor="Tasa" Impuesto="003" Base="54.63"/>
          <cfdi:Traslado Importe="0.00" TasaOCuota="0.000000" TipoFactor="Tasa" Impuesto="002" Base="59.00"/>
        </cfdi:Traslados>
      </cfdi:Impuestos>
    </cfdi:Concepto>
    - <cfdi:Concepto Importe="31.47" ValorUnitario="31.47" Descripcion="CUERNITO LONCHIBON PHILADELPHIA 150G" Unidad="EA" ClaveUnidad="EA"
      Cantidad="1.000000" ClaveProdServ="50192701">
      - <cfdi:Impuestos>
        - <cfdi:Traslados>
          <cfdi:Traslado Importe="5.03" TasaOCuota="0.160000" TipoFactor="Tasa" Impuesto="002" Base="31.47"/>
        </cfdi:Traslados>
      </cfdi:Impuestos>
    </cfdi:Concepto>
    - <cfdi:Concepto Importe="12.50" ValorUnitario="12.50" Descripcion="DR PEPPER CHERRY 600 ML NR" Unidad="EA" ClaveUnidad="EA"
      Cantidad="1.000000" ClaveProdServ="50202306">
      - <cfdi:Impuestos>
        - <cfdi:Traslados>
          <cfdi:Traslado Importe="2.00" TasaOCuota="0.160000" TipoFactor="Tasa" Impuesto="002" Base="12.50"/>
        </cfdi:Traslados>
      </cfdi:Impuestos>
    </cfdi:Concepto>
    - <cfdi:Concepto Importe="28.24" ValorUnitario="28.24" Descripcion="SNICKERS 2PACK 83G" Unidad="EA" ClaveUnidad="EA" Cantidad="1.000000"
      ClaveProdServ="50161813">
      - <cfdi:Impuestos>
        - <cfdi:Traslados>
          <cfdi:Traslado Importe="2.26" TasaOCuota="0.080000" TipoFactor="Tasa" Impuesto="003" Base="28.24"/>
          <cfdi:Traslado Importe="0.00" TasaOCuota="0.000000" TipoFactor="Tasa" Impuesto="002" Base="30.50"/>
        </cfdi:Traslados>
      </cfdi:Impuestos>
    </cfdi:Concepto>
    - <cfdi:Concepto Importe="19.50" ValorUnitario="19.50" Descripcion="AGUA PURIFICADA BONAFONT 1.5 LT BOTELLA" Unidad="EA"
      ClaveUnidad="EA" Cantidad="1.000000" ClaveProdServ="50202301">
      - <cfdi:Impuestos>
        - <cfdi:Traslados>
          <cfdi:Traslado Importe="0.00" TasaOCuota="0.000000" TipoFactor="Tasa" Impuesto="002" Base="19.50"/>
        </cfdi:Traslados>
      </cfdi:Impuestos>
    </cfdi:Concepto>
  </cfdi:Conceptos>
  - <cfdi:Impuestos TotalImpuestosTrasladados="13.66">
    - <cfdi:Traslados>
      <cfdi:Traslado Importe="6.63" TasaOCuota="0.080000" TipoFactor="Tasa" Impuesto="003"/>
      <cfdi:Traslado Importe="0.00" TasaOCuota="0.000000" TipoFactor="Tasa" Impuesto="002"/>
      <cfdi:Traslado Importe="7.03" TasaOCuota="0.160000" TipoFactor="Tasa" Impuesto="002"/>
    </cfdi:Traslados>
  </cfdi:Impuestos>
  - <cfdi:Complemento>
    <tfd:TimbreFiscalDigital xsi:schemaLocation="http://www.sat.gob.mx/TimbreFiscalDigital
http://www.sat.gob.mx/sitio_internet/cfd/TimbreFiscalDigital/TimbreFiscalDigitalv11.xsd" Version="1.1"
SelloSAT="TK6cukI7F0ETjJEhDRY0tx5+05Ky2B4/0TBiB1pMIMgQFVO5MwDUPEGeezW+8fGyFlwvwzVKGT5H0E3kGNFiZJ50S8w8ZjCjM506
NoCertificadoSAT="000010000000414211380"
SelloCFD="yTcf2RLNj+QUNsRZi78wylA1QvXp+XbmOo96ByHJ0XfSiGJgPbNNjctIKyj6POyYIghAh2bD+No/fzeiz7vFcI6kdezL5TEz81HOp8Qnxyt
FechaTimbrado="2022-07-01T10:50:13" RfcProvCertif="SNF171020F3A" UUID="2c567134-4749-43d3-828b-e48da67367f4"
xmlns:tfd="http://www.sat.gob.mx/TimbreFiscalDigital"/>
  </cfdi:Complemento>
  - <cfdi:Addenda>
    - <ns:diverza xmlns:ns="http://www.diverza.com/ns/addenda/diverza/1" version="1.1">
      <ns:generales tipoDocumento="Factura"/>
      <ns:clavesDescripcion c_UsoCFDI="Gastos en general" c_RegimenFiscal="Opcional para Grupos de Sociedades" c_MetodoPago="PAGO EN UNA
SOLA EXHIBICIÓN" c_TipoDeComprobante="Ingreso"/>
      - <ns:receptor>
        <ns:domicilioFiscalR codigoPostal="83260" pais="México" estado="SONORA" municipio="HERMOSILLO" ciudad="HERMOSILLO"
        colonia="CENTENARIO" calle="COMONFORT Y DR. PALIZA"/>
      </ns:receptor>
    </ns:diverza>
  </cfdi:Addenda>

```

Cadena Comercial Oxxo, S.A. de C.V. (CCO-860523-1N4)
BENJAMIN HILL NOG
Edison Nte. Numero 1235 Colonia talleres Monterrey, Nuev
o Leon C.P. 64480

Regimen de Opcional para Grupos de Sociedades

GOCADU7908030	3	28/06/2022	07:50
WONDERFULPISTACH100G	1		59.00
AGUA BONAFONT 1.5 LT	1		19.50
CUERNITOLUNCHPHIL	1		36.50
SNICKERS 2PACK 83G	1		30.50
DR PEPPERCHERRY 600ML	1		14.50
Fol.Uta:890510			Total: \$ 160.00
ID=10NXL50RUJ3			IVA INCLUIDO: \$ 7.03
CIENTO SESENTA PESOS 00/100 M.N.			
Efectivo M.N.: 500.00			
Pago: \$ 500.00			Cambio: \$ 340.00

***** OXXO PREMIA *****

PUNTOS POR TU VISITA: 16
NUEVO SALDO EN PUNTOS: 425

***** SELLOXXOS *****

Compra \$100 pesos en productos: 2000 de 10000
Compra 3 Gatorlyte Kiwi Fresa : 0 de 3
Compra \$100 pesos en papas Pri: 0 de 10000
Compra 4 Hot Nuts 100grs y el : 0 de 4
Compra de 4 variedades de Hot : 0 de 4
Compra 5 variedades de Cacahua: 0 de 5
Compra 4 Riunite Lambrusco Fin: 0 de 4
Compra 4 Flamin' Hot variedad : 0 de 4
Compra 6 cafés andatti y el 7n: 0 de 6

N. OXXO PREMIA 9140059547703

=== MECANICA OXXO PREMIA ===

ACUMULA puntos por cada compra en OXXO, solo
escanea el código de barras OXXO PREMIA
CANJEA tus puntos por los PRODUCTOS GRATIS
al escanear el código de barras de tu tarjeta
Además, si compras 5 cafés andatti
EL 7MO ES GRATIS
Consulta catálogo de recompensas y términos
y condiciones en www.oxxo.com/oxxopremia
o llama al 81 83 20 20 20

MUCHAS GRACIAS POR SU COMPRA
PAGO EN UNA SOLA EXHIBICION
LUGAR DE EXPEDICION: BENJAMIN HILL, SONORA
CARRETERA INTERNACIONAL #15 BENJAMIN HILL, BENJAMIN HILL
SONORA C.P. 83900

email: atencionclientes@oxxo.com
Teléfono sin costo 81 83 20 20 20
¡tenemos un lugar para ti!
Administrando o trabajando en OXXO,
La Cadena de Tiendas de Proximidad
más grande de Latinoamérica.
Acércate a un colaborador de tienda o búscanos en
redes sociales como "OXXO Reclutamiento"
para iniciar tu proceso. Aplican restricciones.
Consulta nuestro aviso de privacidad
en <https://www.oxxo.com/>

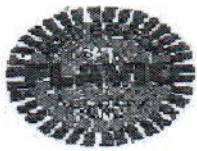

FLAVIO PEREZ GARCIA
R.F.C.- PEGF620727D29

1RO. DE JUNIO Y MALECON KINO #10
COL. EL PUERTO CP.83554
PUERTO PEÑASCO, SONORA, MEXICO
TEL: 01 (638)383-5292 Y 383-5294
e-mail: flavioperezgarcia@prodigy.net.mx

CFDI versión 4.0

CFDI 11088

FECHA Y HORA

2022-06-28 T 19:21:29

LUGAR DE EXPEDICION

83554

TIPO DE COMPROBANTE

I-INGRESOS

USO CFDI

G03 -Gastos en gener
al

RFC EMISOR: PEGF620727D29 RFC RECEPTOR: GES790913CTO

CLIENTE

GOBIERNO DEL ESTADO DE SONORA

REGIMEN:603 Personas Morales con Fines no Lucrativos

COMONFORT Y DR.PALIZA S/N

CENTENARIO C.P.83260

HERMOSILLO SONORA MEXICO

CANTIDAD	DESCRIPCION	CODIGO	UNIDAD	CLAVE UNIDAD	CLAVE PRODSERV	VALOR UNITARIO	TASA 002 IVA	IVA	IMPORTE
1	CONSUMO DE ALIMENTOS Y BEBIDAS	21	SERVI	E48	90101500	291.67	8%	23.33	291.67

MONEDA : MXN - Peso Mexicano

TIPO DE CAMBIO : 1.0000

FORMA DE PAGO : 28 :DEBITO

METODO DE PAGO : PUE - PAGO EN UNA SOLA EXHIBICION

CONDICION DE PAGO : CONTADO

SUBTOTAL 291.67

IVA 23.33

TOTAL 315.00

IMPORTE CON LETRA : TRESCIENTOS QUINCE PESOS 00/100 M.N.

SELLO DIGITAL DEL CFDI DEL EMISOR :

cU70yIc0wmmvUaepb76itRT0MpPbAeHnu2ppfpYnMJrM7wd8xBu5OV0pmRccuHfP24C7cKKdjC0gdYf9360a1hGFDv5VSdsikyYfDwuWbPVAEoQwRbd1w52KPTJywej8D2d1Q4zImScAFYhKokbdUBsRao9klVBbNsWdaKGFwzpIdrE+usej5kVZ/tzb7yjkAakK01QA/2HSSCPqqrAUypmaf1Q3CJic2V17aMgN4Tf9FLamxvdo0hrQDUtXNuRGWCcjY170bSdcpqt3gIJIJYvAe2d10NhM98D/xN34bLmPLV1gfppA8Wu4h9JmRsHvNeCf7fEYup5hZMggpgnQ==

SELLO DIGITAL DEL SAT :

TrPFw+LDmtUMJ102pkbhKvSoXYXi0AQZ1PrAo07DTb0K53oApk24H2u9o4HJH0U2jC3Ux1UatAp29qbH4g+ci7zS3rDMZpjgLHjXMRz+qz1oEoQ9h6BenJWdnagLbDxIJNaGPLIX3CbjjNR3YV30wkuDH2xYeArvNQcpqWPFH1NXM5pvVKhymmoXs7eieAF01BrCusSwspAQ5tU+H0GNP4wzV8RkgTogLKQ4zmkv6x/2ZRm7MqEqs3fx/v66eHawTb5i06DYGv3NZ/ag1LAXcl5vFvCsS6WqIA6vt7AqWK4OnTb4/AMra/a2DSsTlJ873jLs7UBNGcMJMRGMV3w==

CADENA ORIGINAL DEL COMPLEMENTO DE CERTIFICACION DIGITAL DEL SAT :

||1.1|104392E1-3A8F-4B2C-85EA-B4E76FE94003|2022-06-28T21:21:40|SED1102088J7|cU70yIc0wmmvUaepb76itRT0MpPbAeHnu2ppfpYnMJrM7wd8xBu5OV0pmRccuHfP24C7cKKdjC0gdYf9360a1hGFDv5VSdsikyYfDwuWbPVAEoQwRbd1w52KPTJywej8D2d1Q4zImScAFYhKokbdUBsRao9klVBbNsWdaKGFwzpIdrE+usej5kVZ/tzb7yjkAakK01QA/2HSSCPqqrAUypmaf1Q3CJic2V17aMgN4Tf9FLamxvdo0hrQDUtXNuRGWCcjY170bSdcpqt3gIJIJYvAe2d10NhM98D/xN34bLmPLV1gfppA8Wu4h9JmRsHvNeCf7fEYup5hZMggpgnQ==|00001000000503938001||

FOLIO FISCAL (UUID) : 104392E1-3A8F-4B2C-85EA-B4E76FE94003

FECHA Y HORA DE CERTIFICACION : 2022-06-28T21:21:40

CERTIFICADO SAT : 00001000000503938001 CERTIFICADO EMISOR : 00001000000504754800

RFC PROVEEDOR CERTIFICACION : SED1102088J7



```

<?xml version="1.0" encoding="UTF-8"?>
<cfdi:Comprobante xmlns:xsi="http://www.w3.org/2001/XMLSchema-instance" xmlns:cfdi="http://www.sat.gob.mx/cfd/4" LugarExpedicion="83554"
MetodoPago="PUE" TipoDeComprobante="I" Total="315.00" Moneda="MXN" SubTotal="291.67" FormaPago="28" Fecha="2022-06-28T19:21:29" Folio="11088"
Serie="CFDI" Exportacion="01"
Certificado="MIIF0jCCA7qgAwIBAgIUMDAwMDEwMDAwMDA1MDQ3NTQ4MDAwDQYJKoZIhveNAQELBQAwwggGEMSAwHgYDVQQDDBdBVVRPUkIEI
NoCertificado="00001000000504754800"
Sello="cU70yIc0wmmvUaepb76itRTOMpPbAeHNu2ppfpYnMJrM7wd8xBu5OVOpmRccuHfP24C7cKKdjC0gdYf9360a1hGFdv5VSdsikyYfDwuWbPVAEoQwRI
Version="4.0" xsi:schemaLocation="http://www.sat.gob.mx/cfd/4 http://www.sat.gob.mx/sitio_internet/cfd/4/cfdv40.xsd">
  <cfdi:Emisor RegimenFiscal="612" Nombre="FLAVIO PEREZ GARCIA" Rfc="PEGF620727D29"/>
  <cfdi:Receptor Nombre="GOBIERNO DEL ESTADO DE SONORA" Rfc="GES790913CT0" RegimenFiscalReceptor="603" DomicilioFiscalReceptor="83260"
    UsoCFDI="G03"/>
  - <cfdi:Conceptos>
    - <cfdi:Concepto ObjetoImp="02" Importe="291.67" ValorUnitario="291.670000" Descripcion="CONSUMO DE ALIMENTOS Y BEBIDAS" Unidad="SERVI"
      ClaveUnidad="E48" Cantidad="1.000" NoIdentificacion="21" ClaveProdServ="90101500">
      - <cfdi:Impuestos>
        - <cfdi:Traslados>
          <cfdi:Traslado Importe="23.33" TasaOCuota="0.080000" TipoFactor="Tasa" Impuesto="002" Base="291.666667"/>
        </cfdi:Traslados>
      </cfdi:Impuestos>
    </cfdi:Concepto>
  </cfdi:Conceptos>
  - <cfdi:Impuestos TotalImpuestosTrasladados="23.33">
    - <cfdi:Traslados>
      <cfdi:Traslado Importe="23.33" TasaOCuota="0.080000" TipoFactor="Tasa" Impuesto="002" Base="291.67"/>
    </cfdi:Traslados>
  </cfdi:Impuestos>
  - <cfdi:Complemento>
    <tfd:TimbreFiscalDigital xmlns:xsi="http://www.w3.org/2001/XMLSchema-instance" Version="1.1"
      xsi:schemaLocation="http://www.sat.gob.mx/TimbreFiscalDigital
      http://www.sat.gob.mx/sitio_internet/cfd/TimbreFiscalDigital/TimbreFiscalDigitalv11.xsd"
      SelloSAT="TrPFw+LDmtUMJ102pkbhKvSoXYXi0AQZ1PrAoO7DTb0K53oApk24HZu9o4HJH0U2jC3Ux1UatApZ9qbH4g+ci7zE3rRDMZpjgLHjA
      NoCertificadoSAT="00001000000503938001"
      SelloCFD="cU70yIc0wmmvUaepb76itRTOMpPbAeHNu2ppfpYnMJrM7wd8xBu5OVOpmRccuHfP24C7cKKdjC0gdYf9360a1hGFdv5VSdsikyYfDw
      RfcProvCertif="SED1102088J7" FechaTimbrado="2022-06-28T21:21:40" UUID="104392E1-3A8F-4B2C-85EA-B4E76FE94003"
      xmlns:tfd="http://www.sat.gob.mx/TimbreFiscalDigital"/>
    </cfdi:Complemento>
  </cfdi:Comprobante>

```

**Verificación de comprobantes fiscales digitales por internet**

RFC del emisor	Nombre o razón social del emisor	RFC del receptor	Nombre o razón social del receptor
PEGF620727D29	FLAVIO PEREZ GARCIA	GES790913CT0	GOBIERNO DEL ESTADO DE SONORA
Folio fiscal	Fecha de expedición	Fecha certificación SAT	PAC que certificó
104392E1-3A8F-4B2C-85EA-B4E76FE94003	2022-06-28T19:21:29	2022-06-28T21:21:40	SED1102088J7
Total del CFDI	Efecto del comprobante	Estado CFDI	Estatus de cancelación
\$315.00	Ingreso	Vigente	Cancelable sin aceptación

[Imprimir](#)



PREVENTA
AQUI ES CON FLAVIO
PRIMER JUNIO MALEKON KIN NO 10
PTO. PENASCO SON
8732288

28 JUN 2022 21:20:33
NUMERO DE TARJETA CTA *****1582
APROBAOR 004805 DEBITO MASTERCARD SANTANDE
R

COPIA CLIENTE

\$315.00

CONSUMO
PROPINA

\$

TOTAL

\$

OPER. 982

REF. 810098050954

MESERO 001

ARQC *****FC03

ATD A0000000041010

Debit MasterCard

AUTORIZADO MEDIANTE FIRMA ELECTRONICA

#TuBancoTuTiempo



FLAVIO PEREZ GARCIA
R.F.C.- PEGF620727D29

1RO. DE JUNIO Y MALECON KINO #10
COL. EL PUERTO CP.83554
PUERTO PEÑASCO, SONORA, MEXICO
TEL: 01 (638)383-5292 Y 383-5294
e-mail: flavioperezgarcia@prodigy.net.mx

CFDI versión 4.0

CFDI 11093

FECHA Y HORA

2022-06-29 T 10:44:21

LUGAR DE EXPEDICION

83554

TIPO DE COMPROBANTE

I-INGRESOS

USO CFDI

G03 -Gastos en gener
al

RFC EMISOR: PEGF620727D29 RFC RECEPTOR: GES790913CT0

GOBIERNO DEL ESTADO DE SONORA

REGIMEN:603 Personas Morales con Fines no Lucrativos
COMONFORT Y DR.PALIZA S/N
CENTENARIO C.P.83260
HERMOSILLO SONORA MEXICO

CANTIDAD	DESCRIPCION	CODIGO	UNIDAD	CLAVE UNIDAD	CLAVE PRODSERV	VALOR UNITARIO	TASA 002 IVA	IVA	IMPORTE
1	CONSUMO DE ALIMENTOS Y BEBIDAS	21	SERVI	E48	90101500	458.33	8%	36.67	458.33

MONEDA : MXN - Peso Mexicano

TIPO DE CAMBIO : 1.0000

FORMA DE PAGO : 01 :EFFECTIVO

METODO DE PAGO : PUE - PAGO EN UNA SOLA EXHIBICION

CONDICION DE PAGO : CONTADO

SUBTOTAL

458.33

IVA

36.67

TOTAL

495.00

IMPORTE CON LETRA : CUATROCIENTOS NOVENTA Y CINCO PESOS 00/100 M.N.

SELLO DIGITAL DEL CFDI DEL EMISOR :

K44YsJfpJ0CLwIa+WYCYQh5SQ+CMteXdgMdM+QBN0QKd0d6eSuYbDvg0nhwFrqLQ79mjQeZj1GhumH1ZcQ1IS5qrnzPUVytBsVrMJTsh/Vyrk5pyRPbzUZ9NeKJErs5g2FLmE3Eo+FR+CAVjC/I16xmE5ltny17rW175HDbv6gCrIw/GrSqI4aztrojmsCuzd6q6q9EmCSV6bP7xpSMaU203NHAoaqdbJnppY9GFTw1UseL0Pxul9tj6hHJj9D+MUDH6YQILCw/c4K0r3I4TuRXWJkJmIC5FMFAiBk/f6sJ9y8pp5CcJGFumHA9Mct03QbjTiqkx0/ziv7j7SXk8A==

SELLO DIGITAL DEL SAT :

1ETZFBZBq4gcn0a7XUNDv/OYUXkL00CWJFLdpIxtwxqy3BcZ0vid4XFUvSWdNt9fv0leN7/7M1YVU7H2luAjXrCY13hGBEQ3GhBkQwrUKT2+Ndpqaz8/KTWI17ylpFDw7ydyDppQ/ktbSj3830Zu7N5OCOPOQW2Mhw+t+FTvjjIAf676u/9e4o/ub2My1WclWsCwWlZDEp29w5SB1ON7z6wRy/CRH+oeNc4rZrJRK0sr1wJ0iIdmXpakfrEpbZ2wr70rr3CaoKt3Y4NYBYvWd8Uhb+wzKXLP46k/ehulxSHA0xdNcBdwON6PfvX17Fq3y/SfEXJvZRX0wX9/qEA==

CADENA ORIGINAL DEL COMPLEMENTO DE CERTIFICACION DIGITAL DEL SAT :

||1.1|E029336B-73C7-40D3-A2CC-3000354505A1|2022-06-29T12:44:31|SED1102088J7|K44YsJfpJ0CLwIa+WYCYQh5SQ+CMteXdgMdM+QBN0QKd0d6eSuYbDvg0nhwFrqLQ79mjQeZj1GhumH1ZcQ1IS5qrnzPUVytBsVrMJTsh/Vyrk5pyRPbzUZ9NeKJErs5g2FLmE3Eo+FR+CAVjC/I16xmE5ltny17rW175HDbv6gCrIw/GrSqI4aztrojmsCuzd6q6q9EmCSV6bP7xpSMaU203NHAoaqdbJnppY9GFTw1UseL0Pxul9tj6hHJj9D+MUDH6YQILCw/c4K0r3I4TuRXWJkJmIC5FMFAiBk/f6sJ9y8pp5CcJGFumHA9Mct03QbjTiqkx0/ziv7j7SXk8A==|00001000000503938001||

FOLIO FISCAL (UUID) : E029336B-73C7-40D3-A2CC-3000354505A1

FECHA Y HORA DE CERTIFICACION : 2022-06-29T12:44:31

CERTIFICADO SAT : 00001000000503938001 CERTIFICADO EMISOR : 00001000000504754800

RFC PROVEEDOR CERTIFICACION : SED1102088J7



**Verificación de comprobantes fiscales digitales por internet**

RFC del emisor	Nombre o razón social del emisor	RFC del receptor	Nombre o razón social del receptor
PEGF620727D29	FLAVIO PEREZ GARCIA	GES790913CT0	GOBIERNO DEL ESTADO DE SONORA
Folio fiscal	Fecha de expedición	Fecha certificación SAT	PAC que certificó
E029336B-73C7-40D3-A2CC-3000354505A1	2022-06-29T10:44:21	2022-06-29T12:44:31	SED1102088J7
Total del CFDI	Efecto del comprobante	Estado CFDI	Estatus de cancelación
\$495.00	Ingreso	Vigente	Cancelable sin aceptación

[Imprimir](#)

```

<?xml version="1.0" encoding="UTF-8"?>
<cfdi:Comprobante xmlns:xsi="http://www.w3.org/2001/XMLSchema-instance" xmlns:cfdi="http://www.sat.gob.mx/cfd/4" LugarExpedicion="83554"
MetodoPago="PUE" TipoDeComprobante="I" Total="495.00" Moneda="MXN" SubTotal="458.33" FormaPago="01" Fecha="2022-06-29T10:44:21" Folio="11093"
Serie="CFDI" Exportacion="01"
Certificado="MIIF0jCCA7qgAwIBAgIUMDAwMDEwMDAwMDA1MDQ3NTQ4MDAwDQYJKoZIhvcNAQELBQAwggGEMSAwHgYDVQQDDDBdBVVRPUkieI
NoCertificado="00001000000504754800"
Sello="K44YsJfpJ0CLwIa+WYCyQh5SQ+CMteXdgMdM+QBN0QKDOd6eSuYbDvg0nhwFrqLQ79mjQeZj1GhumH1ZcQ1IS5qrnzPUVytBsVrMJTsh/Vyrk5pyR
Version="4.0" xsi:schemaLocation="http://www.sat.gob.mx/cfd/4 http://www.sat.gob.mx/sitio_internet/cfd/4/cfdv40.xsd">
  <cfdi:Emisor RegimenFiscal="612" Nombre="FLAVIO PEREZ GARCIA" Rfc="PEGF620727D29"/>
  <cfdi:Receptor Nombre="GOBIERNO DEL ESTADO DE SONORA" Rfc="GES790913CT0" RegimenFiscalReceptor="603" DomicilioFiscalReceptor="83260"
    UsoCFDI="G03"/>
  - <cfdi:Conceptos>
    - <cfdi:Concepto ObjetoImp="02" Importe="458.33" ValorUnitario="458.330000" Descripcion="CONSUMO DE ALIMENTOS Y BEBIDAS" Unidad="SERVI"
      ClaveUnidad="E48" Cantidad="1.000" NoIdentificacion="21" ClaveProdServ="90101500">
      - <cfdi:Impuestos>
        - <cfdi:Traslados>
          <cfdi:Traslado Importe="36.67" TasaOCuota="0.080000" TipoFactor="Tasa" Impuesto="002" Base="458.333333"/>
        </cfdi:Traslados>
      </cfdi:Impuestos>
    </cfdi:Concepto>
  </cfdi:Conceptos>
  - <cfdi:Impuestos TotalImpuestosTrasladados="36.67">
    - <cfdi:Traslados>
      <cfdi:Traslado Importe="36.67" TasaOCuota="0.080000" TipoFactor="Tasa" Impuesto="002" Base="458.33"/>
    </cfdi:Traslados>
  </cfdi:Impuestos>
  - <cfdi:Complemento>
    <tfd:TimbreFiscalDigital xmlns:xsi="http://www.w3.org/2001/XMLSchema-instance" Version="1.1"
      xsi:schemaLocation="http://www.sat.gob.mx/TimbreFiscalDigital
      http://www.sat.gob.mx/sitio_internet/cfd/TimbreFiscalDigital/TimbreFiscalDigitalv11.xsd"
      SelloSAT="IETZFBZBNq4genOa7XUNdv/OYUXkLD0CWJFLdPlxtwxqy3BeZ0vid4XFUvSWdNt9fvOleN7/7MIYVU7HZluAjXrCY13hGBEQ3GhBkC
      NoCertificadoSAT="00001000000503938001"
      SelloCFD="K44YsJfpJ0CLwIa+WYCyQh5SQ+CMteXdgMdM+QBN0QKDOd6eSuYbDvg0nhwFrqLQ79mjQeZj1GhumH1ZcQ1IS5qrnzPUVytBsVr
      RfcProvCertif="SED1102088J7" FechaTimbrado="2022-06-29T12:44:31" UUID="E029336B-73C7-40D3-A2CC-3000354505A1"
      xmlns:tfd="http://www.sat.gob.mx/TimbreFiscalDigital"/>
    </cfdi:Complemento>
</cfdi:Comprobante>

```

**RESTAURANT
AQUI ES CON FLAVIO**

FLAVIO PEREZ GARCIA
R.F.C.- PEGF620727D29
1RO. DE JUNIO Y MALECON KINO #10
COL. EL PUERTO CP. 83554
PUERTO PEÑASCO, SONORA

*** RECIBO ***
*** DUPLICADO ***

CONSUMO DE ALIMENTOS Y \$ 495.00

TOTAL \$ 495.00

SU PAGO EFECTIVO \$ 500.00

SU CAMBIO \$ 5.00

IMPUESTO 1 \$ 36.67

1 ARTICULOS
ORDEN # 1-5
0.00 PUNTOS

ADMINI CAJ01-1 29-06-2022 10:44 #337375

**GRACIAS POR
SU COMPRA!**

HOTEL PEARL POINT

RFC emisor: AOMJ9412019D5
Nombre emisor: JUAN ANTONIO ACOSTA MONZON
RFC receptor: GES790913CT0
Nombre receptor: GOBIERNO DEL ESTADO DE SONORA
Uso CFDI: Gastos en general

Folio fiscal: AAA10D61-36E6-4D31-A359-6C3588F0BCE6
No. de serie del CSD: 00001000000504465028
Código postal, fecha y hora de emisión: 84094 2022-06-29 15:37:21
Efecto de comprobante: Ingreso
Régimen fiscal: Incorporación Fiscal

Conceptos

Clave del producto y/o servicio	No. identificación	Cantidad	Clave de unidad	Unidad	Valor unitario	Importe	Descuento	No. de pedimento	No. de cuenta predial	
90111800		1	E48		689.66	689.66				
Descripción	Servicio de hospedaje de hoteles del 28 al 29 de junio del 2022				Impuesto	Tipo	Base	Tipo Factor	Tasa o Cuota	Importe
					IVA	Traslado	689.66	Tasa	16.0000%	110.34

Moneda: Peso Mexicano
Forma de pago: Efectivo
Método de pago: Pago en una sola exhibición

Subtotal \$ 689.66
Impuestos Traslados IVA 16.0000% \$ 110.34
Total \$ 800.00

Sello digital del CFDI:

OpWzYK6kkC1C6sf90ngXddnTntmuDDqgY4eabm7GIUEKRJq3ZMy4AvEKfzXTAslv+rADUFgboWR3MYmZpUPlgFg2v6SOEgAcnUFFBJ8PtMUqdiruRI7cunv32sL7hYimk4srIGzCC3z4OKYQNxAwLrFhX3hejXGGj6hILDiyf7laL5aEGtPO1Y2U3HbMBi5UUVxkf0NiKPhmuKV+JRbAYAStDlibxss48Kaz2HnIUAB0EgS2JdIYpuCeNxmstOI0N6oF1EwX3ICDRPUTW48m0xoxKRjFkCQ323VExQEaSS6QG32RdqgmOup9N8dpOa+rQw+DVPEOTYr64HkSiNdg==

Sello digital del SAT:

flhHkmoMciBHOABFq7mUQiO4h0np/THJFMQHYOZXt6m5sF29IM9W7uHAaR1ddV/X3HSe8Je2rJ3Vfp9HAU1vTQWWrhvaysWci/N3YdYtUMVylAXaX78VIl0F7Yf40Bj1tQD09f9/t2VSbF3SMMMI2k7odmZK9wN6wWCy1mOxixK706InjbD9d4MGsG6ArykDruw3CfFrzzFV+yBI154gmWSSj87u580UUM8DiyCEQGxXaWEZOrN7UHCL5JmjeOQ/sdkeW0OVuUkLqVFPQseh16nZiY8nCKse5zu6ZYvkZ7DGbaMdywvzpZ0WAbse3TfG1ps/wQSRjf/4+hJnAbw==

Cadena Original del complemento de certificación digital del SAT:

||1.1|AAA10D61-36E6-4D31-A359-6C3588F0BCE6|2022-06-29T15:38:24|SAT970701NN3|OpWzYK6kkC1C6sf90ngXddnTntmuDDqgY4eabm7GIUEKRJq3ZMy4AvEKfzXTAslv+rADUFgboWR3MYmZpUPlgFg2v6SOEgAcnUFFBJ8PtMUqdiruRI7cunv32sL7hYimk4srIGzCC3z4OKYQNxAwLrFhX3hejXGGj6hILDiyf7laL5aEGtPO1Y2U3HbMBi5UUVxkf0NiKPhmuKV+JRbAYAStDlibxss48Kaz2HnIUAB0EgS2JdIYpuCeNxmstOI0N6oF1EwX3ICDRPUTW48m0xoxKRjFkCQ323VExQEaSS6QG32RdqgmOup9N8dpOa+rQw+DVPEOTYr64HkSiNdg==|00001000000504465028||

RFC del proveedor de certificación: SAT970701NN3 Fecha y hora de certificación: 2022-06-29 15:38:24
No. de serie del certificado SAT 00001000000504465028



```

<?xml version="1.0" encoding="UTF-8"?>
<cfdi:Comprobante xmlns:cfdi="http://www.sat.gob.mx/cfd/3" Version="3.3" Fecha="2022-06-29T15:37:21"
Sello="OpWzYK6kkC1C6sf90ngXddnTntmuDDqgY4eabm7GIUeKRJq3ZMy4AvEKfzXTAsIv+rADUFgboWR3MYmZpUPlgFg2v6SOEgAcnUFFBJ8PtMUqdiruF
FormaPago="01" NoCertificado="00001000000504465028" SubTotal="689.66"
Certificado="MIHGKTCBBGgAwIBAgIUMDAwMDEwMDAwMDA1MDQ0NjUwMjgwDQYJKoZIhveNAQELBQAwggGEMSAwHgYDVQQDDBdBVVRPUkIE
Moneda="MXN" Total="800.01" TipoDeComprobante="I" MetodoPago="PUE" LugarExpedicion="84094" xsi:schemaLocation="http://www.sat.gob.mx/cfd/3
http://www.sat.gob.mx/sitio_internet/cfd/3/cfdv33.xsd" xmlns:xsi="http://www.w3.org/2001/XMLSchema-instance">
  <cfdi:Emisor RegimenFiscal="621" Nombre="JUAN ANTONIO ACOSTA MONZON" Rfc="AOMJ9412019D5"/>
  <cfdi:Receptor Nombre="GOBIERNO DEL ESTADO DE SONORA" Rfc="GES790913CT0" UsoCFDI="G03"/>
  - <cfdi:Conceptos>
    - <cfdi:Concepto Importe="689.66" ValorUnitario="689.66" Descripcion="Servicio de hospedaje de hoteles del 28 al 29 de junio del 2022" ClaveUnidad="E48"
      Cantidad="1" ClaveProdServ="90111800">
        - <cfdi:Impuestos>
          - <cfdi:Traslados>
            <cfdi:Traslado Importe="110.35" TasaOCuota="0.160000" TipoFactor="Tasa" Impuesto="002" Base="689.66"/>
          </cfdi:Traslados>
        </cfdi:Impuestos>
      </cfdi:Concepto>
    </cfdi:Conceptos>
  - <cfdi:Impuestos TotalImpuestosTrasladados="110.35">
    - <cfdi:Traslados>
      <cfdi:Traslado Importe="110.35" TasaOCuota="0.160000" TipoFactor="Tasa" Impuesto="002"/>
    </cfdi:Traslados>
  </cfdi:Impuestos>
  - <cfdi:Complemento>
    <registrofiscal:CFDIRegistroFiscal Version="1.0" xmlns:schemaLocation="http://www.sat.gob.mx/registrofiscal
      http://www.sat.gob.mx/sitio_internet/cfd/cfdiregistrofiscal/cfdiregistrofiscal.xsd" xmlns:registrofiscal="http://www.sat.gob.mx/registrofiscal"
      Folio="2206200000025216"/>
    <tfd:TimbreFiscalDigital Version="1.1" xsi:schemaLocation="http://www.sat.gob.mx/TimbreFiscalDigital
      http://www.sat.gob.mx/sitio_internet/cfd/TimbreFiscalDigital/TimbreFiscalDigitalv11.xsd"
      SelloSAT="fHhHkmoMciBHOABFq7mUQiO4h0np/THJFMQHYOZxt6m5f29IM9W7uHAaR1ddV/X3HSe8Je2rJ3Vfp9HAU1vTQWWrhvaysWci/N
      NoCertificadoSAT="00001000000504465028"
      SelloCFD="OpWzYK6kkC1C6sf90ngXddnTntmuDDqgY4eabm7GIUeKRJq3ZMy4AvEKfzXTAsIv+rADUFgboWR3MYmZpUPlgFg2v6SOEgAcnUI
      RfcProvCertif="SAT970701NN3" FechaTimbrado="2022-06-29T15:38:24" UUID="AAA10D61-36E6-4D31-A359-6C3588F0BCE6"
      xmlns:tfd="http://www.sat.gob.mx/TimbreFiscalDigital"/>
  </cfdi:Complemento>
</cfdi:Comprobante>

```

**HACIENDA**
SECRETARÍA DE HACIENDA Y CRÉDITO PÚBLICO**SAT**
SISTEMA DE AUTENTICACIÓN DE TRANSACCIONES**Verificación de comprobantes fiscales digitales por internet**

RFC del emisor	Nombre o razón social del emisor	RFC del receptor	Nombre o razón social del receptor
AOMJ9412019D5	JUAN ANTONIO ACOSTA MONZON	GES790913CT0	GOBIERNO DEL ESTADO DE SONORA
Folio fiscal	Fecha de expedición	Fecha certificación SAT	PAC que certificó
AAA10D61-36E6-4D31-A359-6C3588F0BCE6	2022-06-29T15:37:21	2022-06-29T15:38:24	SAT970701NN3
Total del CFDI	Efecto del comprobante	Estado CFDI	Estatus de cancelación
\$800.01	Ingreso	Vigente	Cancelable sin aceptación

Imprimir